¿Y si hablar con un psicólogo me ayudara?

Una guía clara y cercana para comprender cuándo acudir, cómo es la terapia y qué puedes esperar.

No necesitas estar al límite

A veces algo no va bien, aunque resulte difícil explicarlo: te preocupas más de lo habitual, te cuesta descansar, repites conflictos o sientes que has perdido el rumbo. Pedir ayuda no significa que hayas fracasado. Significa que quieres entender lo que te ocurre y explorar otras maneras de afrontarlo.

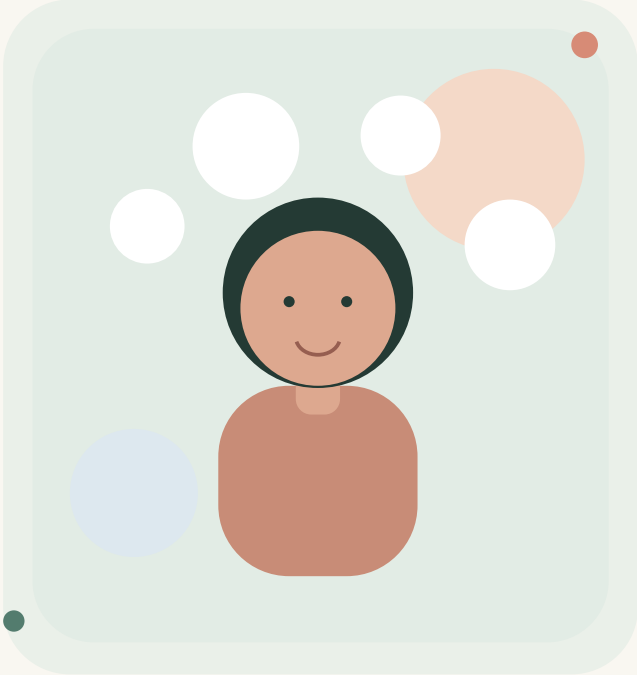

La idea esencial

La terapia psicológica es un espacio profesional para comprender dificultades, desarrollar recursos y tomar decisiones. No hace falta esperar a una crisis.

¿Cómo sé si necesito ayuda?

No hay una única señal ni un nivel de sufrimiento obligatorio. Importa cómo te está afectando.

Señales que merecen atención

Malestar emocional persistente, ansiedad, tristeza, irritabilidad, miedo o culpa; problemas de sueño; dificultades para concentrarte; aislamiento; conflictos frecuentes o sensación de bloqueo. También puedes acudir ante una pérdida, una separación, cambios importantes o para trabajar tu autoestima.

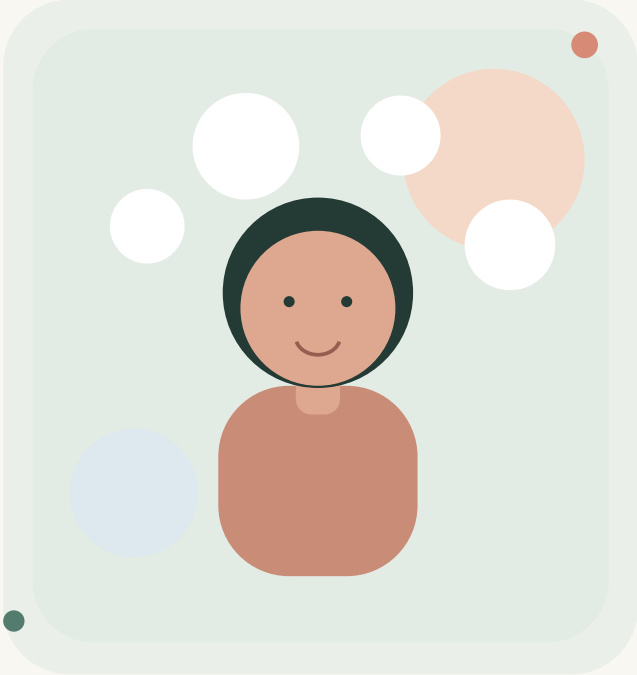

Una pregunta útil

¿Esto está afectando a mi bienestar, mis relaciones, mi trabajo, mis estudios o mi vida cotidiana? Si la respuesta es sí, consultar puede ser una buena opción.

Decidir ir también es parte del proceso

Es normal sentir dudas, vergüenza o incertidumbre antes de pedir una primera cita.

No tienes que saber explicarlo todo

Quizá pienses: «Lo mío no es tan grave», «debería poder solo» o «no sé por dónde empezar». Puedes llegar a consulta sin un diagnóstico, sin respuestas y con ideas desordenadas. La primera conversación sirve precisamente para poner palabras a lo que sucede.

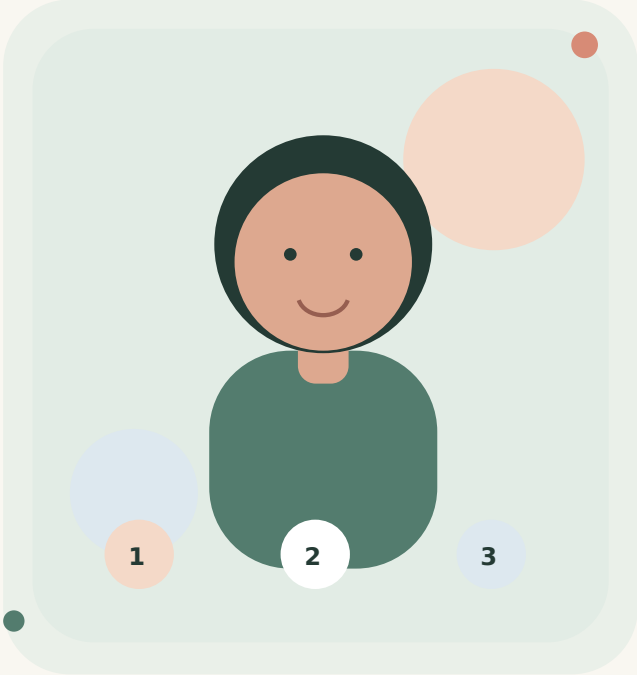

Cómo elegir profesional

Busca una persona con la habilitación sanitaria correspondiente, experiencia adecuada a tu motivo de consulta y una forma de trabajar que puedas comprender. Pregunta por honorarios, duración y modalidad.

¿Qué ocurre cuando pides cita?

El primer contacto suele ser sencillo: explicar brevemente qué necesitas y acordar una cita.

Antes de acudir

Es posible que te pregunten el motivo general de consulta, tu disponibilidad y si prefieres atención presencial u online. También deberían informarte de cuestiones prácticas como tarifas, cancelaciones y protección de tus datos. No necesitas contar tu historia completa por teléfono o mensaje.

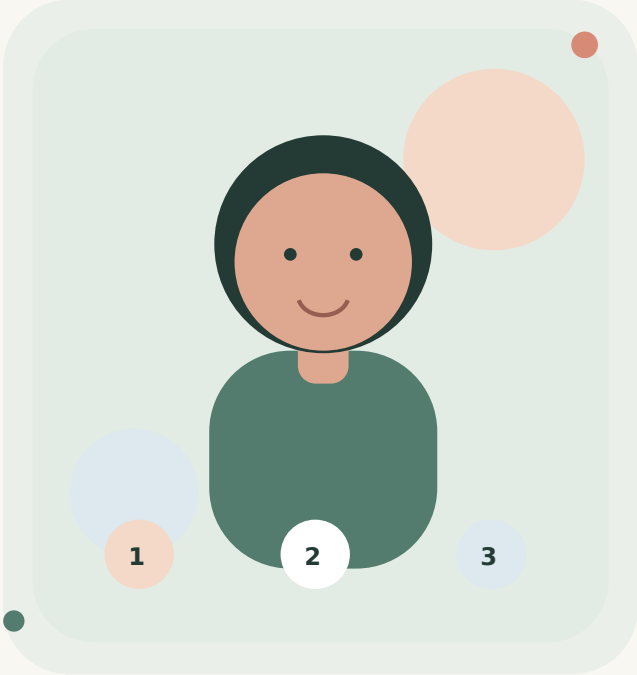

Puedes preguntar sin miedo

«¿Trabajáis con este tipo de dificultad?», «¿Cuánto dura la sesión?», «¿Cómo se protege mi información?». Tener respuestas claras ayuda a empezar con tranquilidad.

La primera consulta: conocerte

No es un examen. Es una conversación guiada para comprender tu situación y tus objetivos.

¿De qué hablaréis?

El profesional puede preguntarte qué te preocupa, desde cuándo, qué has intentado, cómo afecta a tu día a día y qué esperas conseguir. Según el caso, explorará tu historia personal, relaciones, salud y circunstancias actuales. Tú puedes expresar dudas y decidir qué compartir a tu ritmo.



Lo importante

Una buena primera sesión busca comprensión, respeto y confianza. Si algo no te resulta cómodo, puedes decirlo. La relación terapéutica se construye entre ambas partes.

Entender antes de intervenir

La evaluación ayuda a formular hipótesis sobre qué mantiene la dificultad y qué puede ayudarte.

Cada caso es diferente

Además de conversar, el psicólogo puede utilizar cuestionarios, registros o pruebas validadas cuando estén indicadas. No siempre es necesario hacer tests ni poner una etiqueta diagnóstica. El objetivo es comprender patrones, circunstancias, recursos y necesidades.

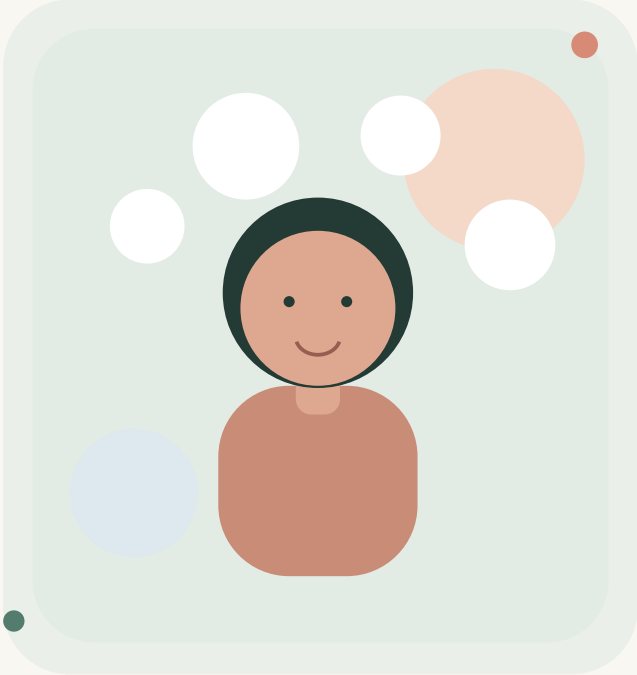

¿Y después?

El profesional comparte contigo su valoración en un lenguaje comprensible y propone un plan de trabajo. Puedes preguntar por el enfoque, los objetivos y las alternativas.

Objetivos concretos, a tu medida

La terapia no consiste solo en hablar: también puede implicar aprender, practicar y revisar cambios.

¿En qué puede ayudarte?

A reconocer emociones y pensamientos, reducir evitaciones, mejorar la comunicación, afrontar miedos, poner límites, regular el estrés o desarrollar habilidades para situaciones difíciles. Las técnicas dependen del problema y de la orientación profesional.

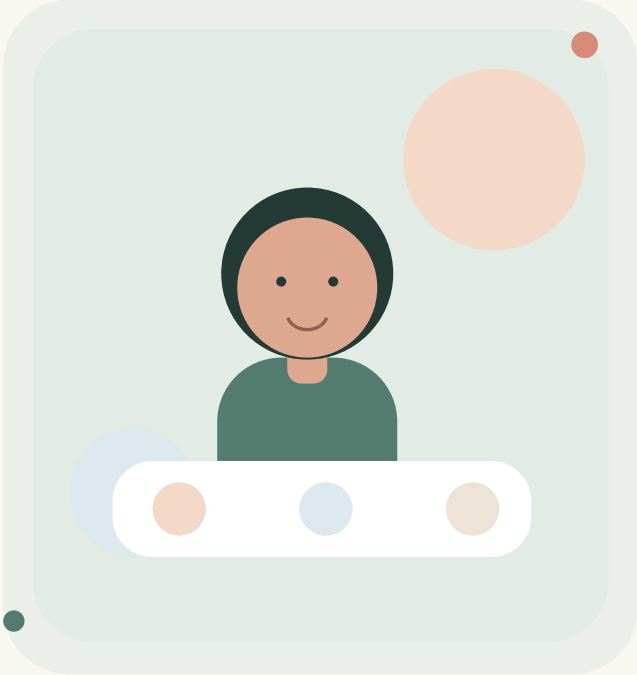

Ejemplos de objetivos

Dormir mejor, recuperar actividades, expresar necesidades sin culpa, reducir discusiones, afrontar una situación temida o gestionar una pérdida con mayor apoyo.

¿Cómo transcurre la terapia?

Cada sesión forma parte de un proceso flexible, adaptado a lo que va ocurriendo en tu vida.

Un trabajo compartido

Suele revisarse cómo te has encontrado, qué situaciones han surgido y qué estrategias has probado. Puede haber ejercicios, reflexiones o pequeñas tareas entre sesiones, siempre ajustadas a tus posibilidades. El psicólogo no decide por ti: te ayuda a explorar opciones y construir herramientas.



La frecuencia

Al principio las citas pueden ser semanales o quincenales, según las necesidades. La duración y frecuencia se revisan de forma individual, sin un número fijo de sesiones para todo el mundo.

¿Qué resultados puedo esperar?

Los avances suelen ser graduales y no siempre siguen una línea recta.

Progreso no significa perfección

Puedes notar mayor comprensión de lo que sientes, más capacidad para afrontar situaciones, menos interferencia del malestar o relaciones más saludables. A veces hay altibajos: hablar de temas difíciles puede remover emociones. El profesional debe revisar contigo si el tratamiento está ayudando.

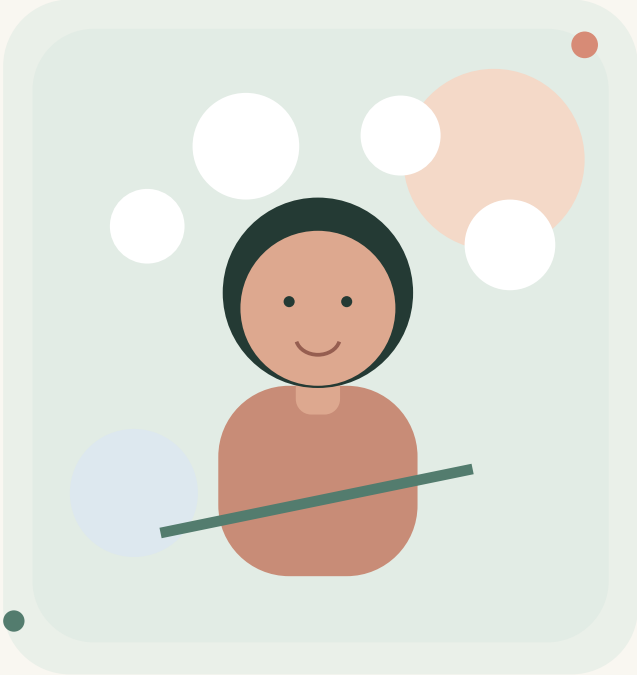

Expectativas realistas

La terapia no garantiza eliminar todo malestar ni cambiar a otras personas. Busca mejorar tu funcionamiento y bienestar con objetivos acordados y revisables.

Tres situaciones en las que la terapia ayuda

Historias ficticias inspiradas en dificultades habituales; no son pacientes reales ni promesas de resultados.

Ansiedad · duelo · límites

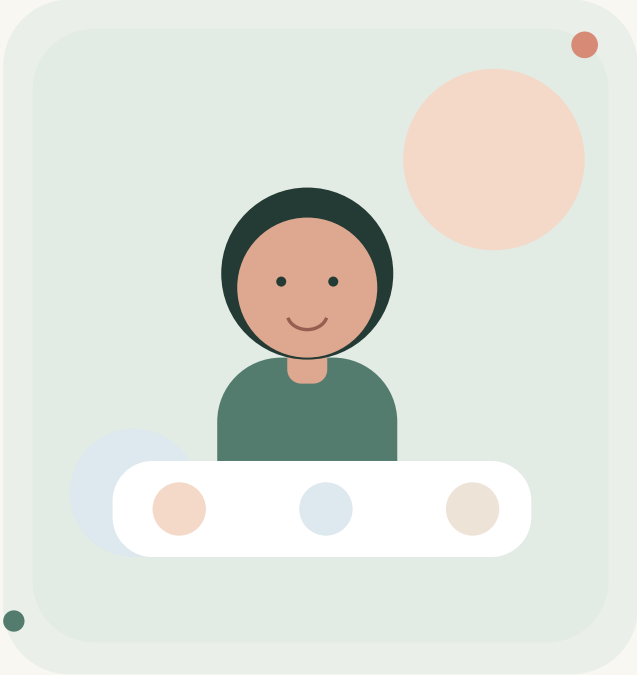

Una persona con ansiedad: aprende a reconocer el ciclo de preocupación y evitación y vuelve gradualmente a actividades que había dejado.

Alguien tras una pérdida: encuentra un espacio para elaborar emociones y reorganizar su rutina.

Una persona que no sabe decir «no»: practica comunicación asertiva y empieza a poner límites sin tanta culpa.

Cada historia es única

Los objetivos, el ritmo y los resultados dependen de muchos factores. Estos ejemplos muestran posibilidades, no un resultado asegurado.

¿Y cuando termina la terapia?

Terminar no significa olvidarlo todo: significa disponer de recursos para continuar.

Un cierre planificado

Cuando los objetivos se han alcanzado o el proceso deja de aportar beneficios, podéis valorar el alta, espaciar las sesiones o cambiar el plan. Es habitual revisar lo aprendido, reconocer señales de recaída y preparar estrategias para momentos difíciles.

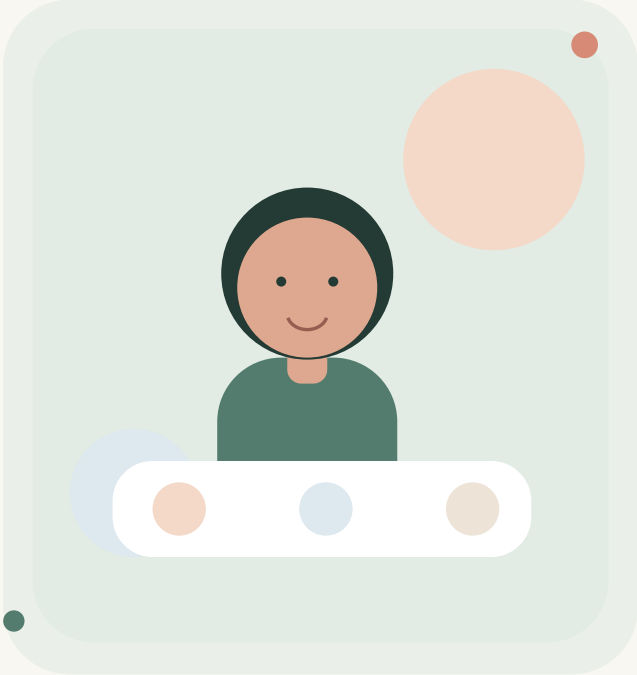

¿Tendré que volver?

No necesariamente. Algunas personas no necesitan regresar; otras solicitan sesiones de seguimiento o vuelven ante nuevas circunstancias. Pedir apoyo otra vez no invalida lo avanzado.

Tu camino puede empezar con una conversación

No tienes que resolverlo todo antes de pedir ayuda. Puedes empezar contando lo que te preocupa.

¿Qué puedes hacer hoy?

Piensa qué te gustaría que cambiara, anota las situaciones que más te afectan y busca un profesional sanitario con el que te sientas cómodo. Si decides pedir cita, puedes preguntar cómo se organiza el proceso y qué opciones de atención existen.



Tu Camino Psicología · Segovia y online

En Tu Camino Psicología puedes consultar las opciones de atención psicológica presencial en Segovia y online. Más información en tucamino.es. Esta guía es divulgativa y no sustituye una evaluación individual. Si existe riesgo inmediato para tu seguridad, llama al 112.