

GUÍA DIVULGATIVA · TU CAMINO PSICOLOGÍA

El secreto a voces:

Por qué los profesionales de la salud también van al psicólogo

Detrás de cada bata hay una persona. Cuidar de los demás no nos hace inmunes al malestar ni elimina el derecho a recibir ayuda.

Quien cuida también necesita cuidados

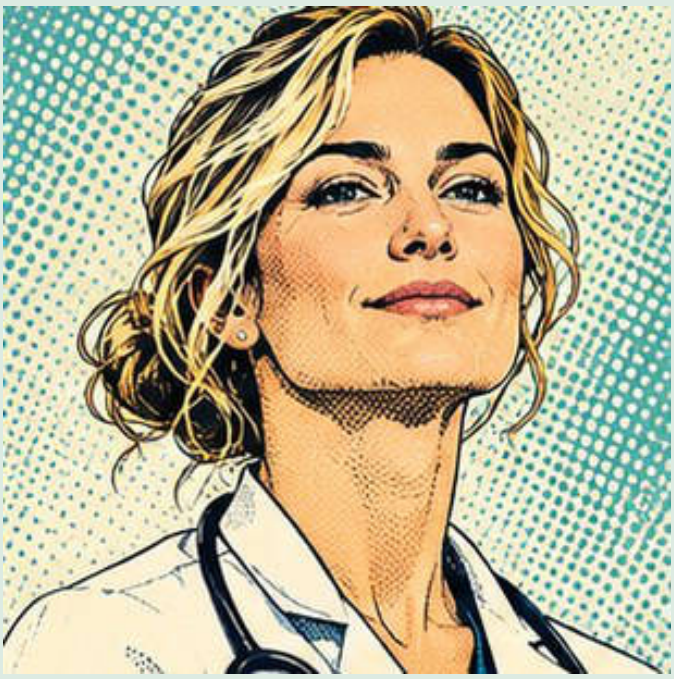

La bata no protege de todas las emociones

Conocer la salud y acompañar a otras personas no elimina el estrés, las pérdidas ni las dificultades personales. Médicas, enfermeros, psicólogas y otros profesionales también pueden necesitar apoyo.

PARA REFLEXIONAR

Permítete reconocer tus necesidades sin compararlas con las de tus pacientes.

IDEA CLAVE · Ser profesional de la salud no significa ser invulnerable.

Saber mucho no es sentir menos

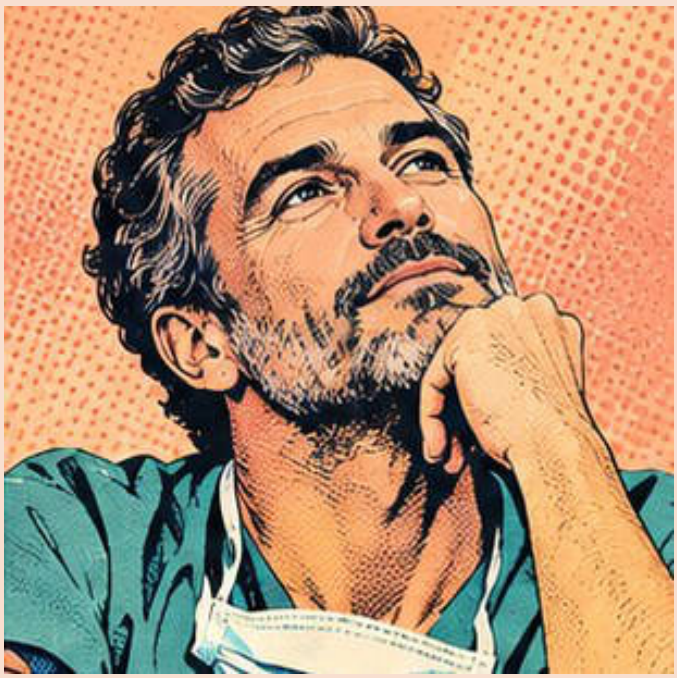

La formación no sustituye el acompañamiento

Entender los mecanismos del estrés o de la ansiedad puede ayudar a identificarlos, pero no siempre basta para gestionarlos en primera persona.

PARA REFLEXIONAR

Distingue entre saber explicar un problema y disponer de recursos para afrontarlo.

IDEA CLAVE · El conocimiento y el cuidado personal se complementan.

La psicóloga también puede ir a terapia



La mirada externa aporta perspectiva

Incluso quienes trabajan en salud mental pueden beneficiarse de un espacio terapéutico propio. La experiencia personal y la supervisión profesional cumplen funciones distintas.

PARA REFLEXIONAR

Si ejerces una profesión de ayuda, reserva espacios de autocuidado y consulta cuando lo necesites.

IDEA CLAVE · Pedir ayuda no cuestiona tu competencia profesional.

El desgaste que nadie ve

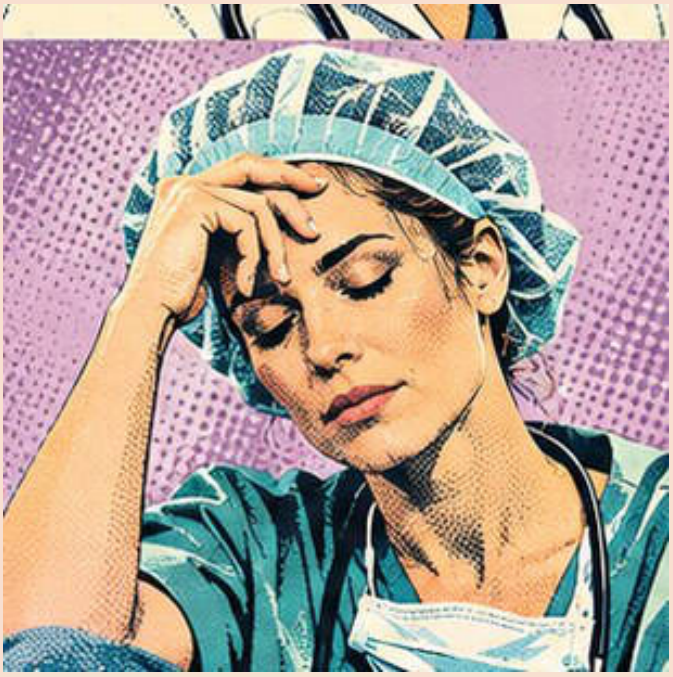

Cuidar de otros puede tener un coste emocional

Turnos, urgencias, presión asistencial, conflictos y contacto repetido con el sufrimiento pueden contribuir al agotamiento. No todas las personas lo viven igual.

PARA REFLEXIONAR

Observa si te cuesta desconectar o recuperar energía después de trabajar.

IDEA CLAVE · Normalizar el cansancio no debería volverlo invisible.

Cuando la empatía pesa



Escuchar historias difíciles también afecta

Acompañar situaciones de dolor puede generar tristeza, preocupación o cansancio emocional. Reconocerlo permite cuidar la propia capacidad de ayudar.

PARA REFLEXIONAR

Busca apoyo profesional si el impacto emocional se mantiene o interfiere en tu vida.

IDEA CLAVE · La empatía necesita límites y descanso.

No siempre hay que poder con todo



La autoexigencia también llega a consulta

En profesiones sanitarias es frecuente sentir que hay que estar disponible, acertar siempre y sostener a todo el mundo. Esa exigencia puede resultar insostenible.

PARA REFLEXIONAR

Prueba a sustituir «debería poder» por «¿qué necesito ahora?».

IDEA CLAVE · Ser responsable no exige ser perfecto.

El miedo al qué dirán



La confidencialidad importa especialmente

Algunas personas temen que acudir a terapia afecte a su imagen profesional. La atención psicológica es un asunto de salud y está protegida por deberes de confidencialidad, con límites legales.

PARA REFLEXIONAR

Puedes preguntar cómo se gestionan tus datos y tu privacidad antes de empezar.

IDEA CLAVE · Recibir apoyo no es un descrédito profesional.

Estrés, sueño y turnos



El cuerpo y la mente no trabajan por separado

La falta de descanso, los cambios de horario y la tensión sostenida pueden influir en la concentración, el ánimo y las relaciones. No todo malestar se resuelve solo con fuerza de voluntad.

PARA REFLEXIONAR

Valora qué factores de tu entorno laboral puedes modificar y cuáles requieren apoyo adicional.

IDEA CLAVE · Cuidar el descanso también es cuidar la salud mental.

La vida personal sigue existiendo



Detrás del uniforme hay una persona

Los profesionales sanitarios también atraviesan rupturas, duelos, conflictos familiares, cambios vitales y dudas. No tienen por qué afrontar todo eso en soledad.

PARA REFLEXIONAR

Date permiso para hablar de tus problemas sin asumir siempre el papel de quien ayuda.

IDEA CLAVE · Tu vida merece atención más allá del trabajo.

Una consulta sin roles



Pasar de cuidar a dejarse acompañar

En terapia no tienes que demostrar que sabes, ni ofrecer respuestas correctas. Puedes explorar tus emociones, necesidades y dificultades con libertad.

PARA REFLEXIONAR

Comenta si te cuesta abandonar el rol profesional durante las sesiones.

IDEA CLAVE · En ese espacio puedes ser simplemente tú.

La prevención también cuenta



No hace falta esperar a tocar fondo

Consultar de forma temprana puede ayudar a detectar patrones, gestionar tensiones y tomar decisiones antes de que el malestar se intensifique.

PARA REFLEXIONAR

Observa cambios persistentes en sueño, ánimo, irritabilidad o relaciones.

IDEA CLAVE · Pedir ayuda a tiempo es una forma de prevención.

No todo depende de la persona



El entorno laboral también tiene responsabilidad

La terapia puede aportar herramientas, pero no sustituye condiciones de trabajo seguras, descansos suficientes, equipos adecuados y medidas organizativas frente al desgaste.

PARA REFLEXIONAR

Identifica qué apoyo necesitas de tu equipo o institución además del personal.

IDEA CLAVE · El autocuidado no debe ocultar problemas estructurales.

Cuidarte puede mejorar cómo acompañas

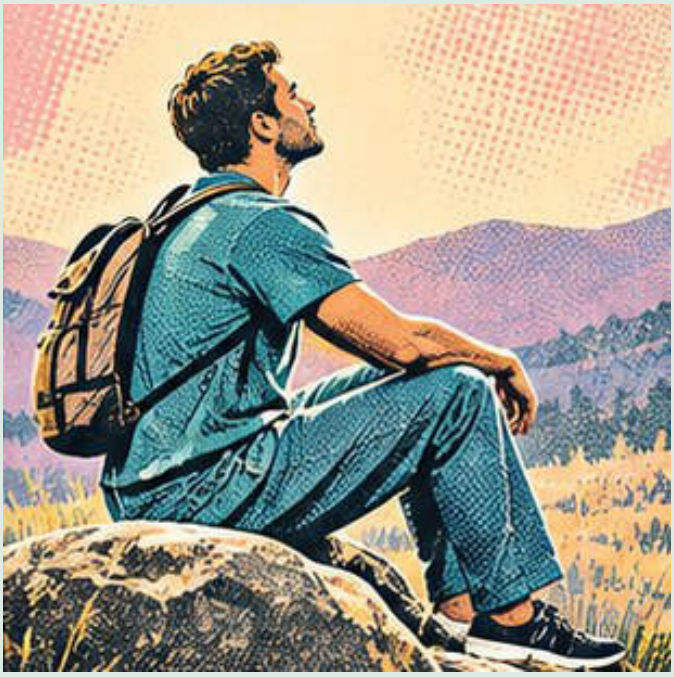

La salud propia y el trabajo se relacionan

Tener espacios para procesar emociones y poner límites puede favorecer la disponibilidad emocional y una relación profesional más sostenible, sin garantizar resultados concretos.

PARA REFLEXIONAR

Pregúntate qué hábitos te permiten trabajar sin dejarte siempre para el final.

IDEA CLAVE · Cuidarte no te aleja de los demás: puede ayudarte a estar presente.

Dar el primer paso

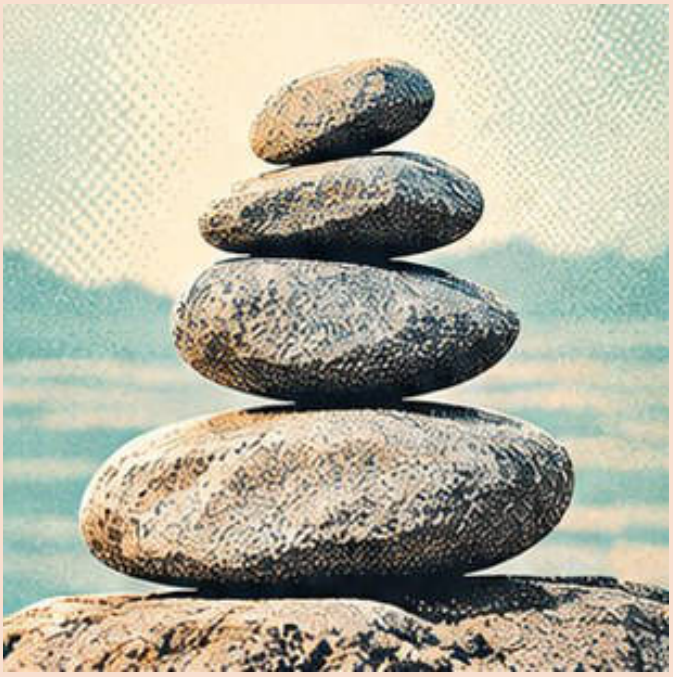

La ayuda también está disponible para ti

Puedes empezar explicando qué te preocupa, qué has notado y qué esperas del proceso. La psicóloga valorará contigo si la intervención es adecuada y qué objetivos abordar.

PARA REFLEXIONAR

Elige una profesional habilitada con quien puedas construir una relación de confianza.

IDEA CLAVE · Quien acompaña a otros también merece ser acompañado.